

**第69回足立区民体育大会**

**●バトン・チア競技**  
 日時 7月9日(土)受付:午後1時30分、開会2時 場所 中央本町地域体育館 種目 ①団体ポンポン部門 ②団体バトン部門自由曲 ※一般の部は、中学生以上 ※演技中でのスタッツ(ピラミッド)禁止 対象・定員 在住・在学及び連盟会員100名 参加費 1団体1種目3,000円 締め切り 6月19日(日) 申し込み・問い合わせ 問い合わせ後、FAXかメールにて申し込み。事務局・野口智子 ☎070-6455-6084 FAX 3899-8552 メール adachi.b.c.r.2016@gmail.com



**●水泳競技**  
 日時 9月4日(日)受付:午前7時45分～8時15分、開会式:8時30分、競技開始:9時15分 場所 総合

スポーツセンタープール 種別

●水泳競技種別一覧 (単位はm)

	背泳	自由形	平泳	バタフライ	個人ドレ
小学男女	★50	★50	★50	★50	
中学男子	★100	★100	★100	★100	
		200			200
中学女子	★50	★50	★50	★50	
	100	100	100		
高校男子	★100	★100	★100	★100	
	★50	★50	★50	★50	
高校女子	★50	★50	★50	★50	
	100	100	100		
A一般男子	★50	★50	★50	★50	
A一般女子	★50	★50	★50	★50	
B31歳以上	男子・女子ともに 50				
C41歳以上					
D51歳以上					
E61歳以上					

★印は、墨東五区大会予選会を兼ねる。  
 ①リレー、メドレーリレー(小・中・高・一般200m)②ファミリーリレー(100mを親子2人でチーム編成)※父子・母子チーム別、子どもは小学4年生以上～中学生③160歳リレー(200mを4人、160歳以上のチーム)④200歳リレー(200mを4人、200歳以上のチーム)⑤240歳リレー(200mを4人、240歳以上のチーム)※③④⑤は男女別

対象・定員 在住・在勤・在学の小学4年生以上の健康な方 参加費 1人1種目=小・中学生700円、一般・高校生1,000円、リレー1チーム=小・中・高校生2,000円、一般2,500円、ファミリーリレー1,500円、保険料1人50円 締め切り 6月30日(木) 申し込み・問い合わせ 所定の申込用紙に、参加費領収書の写しを添付し郵送。※専用の申込用紙にて郵便振替。(手数料は参加者が負担)担当:小林義春 〒116-0003 荒川区南千住2-1-1 味の横綱内 ☎090-5440-9822 (問い合わせは、午後1時以降) その他 水着の規制はありません。

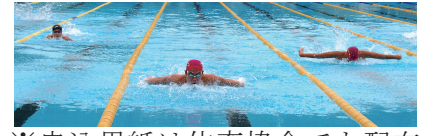

※申込用紙は体育協会でも配布しています。  
 口座番号:00100-2-135370  
 加入者名:足立区水泳連盟  
**ジュニアスポーツ大会**

**●区民大会テニス競技(高校生)兼ジュニアスポーツ大会**  
 日時 8月15日(月)、16日(火)、17

日(水)、18日(木)、19日(金)午前9時、予備日8月22日(月)、23日(火)  
 場所 総合スポーツセンター  
 対象・定員 在住・在学の小・中・高校生男女540名 参加費 シングルス1,000円、ダブルス1組1,500円 締め切り 7月2日(土) 申し込み・問い合わせ 往復ハガキに住所・氏名・年齢・電話・学校名・種目を明記し郵送。小・中学生の参加者は、責任者(先生・コーチ・保護者等)の同意書が必要です。担当:斉藤恵子 〒123-0851 梅田7-25-13-812 ☎3889-8169

**平成28年度区公認スポーツ指導員養成講習会「共通科目」**  
 日程 7月2日(土)午前9時～午後4時50分、9日(土)午前9時～午後3時30分 場所 西新井ギャラクシティ多目的室1・2 対象・定員 18歳以上で、区内においてスポーツの指導を行っている方50名 参加費 無料 締め切り 6月10日(金)必着 申し込み・問い合わせ 往復ハガキにて申し込み。詳細につきましては、(公財)足立区体育協会事務局までお問い合わせ下さい。